



PROGRAMAS DE

ASSISTÊNCIA ESTUDANTIL

IFRO campus Porto Velho Calama



PROMORE



PROAP



PROAC



PROSAPEX



Linha de pesquisa Práticas Educativas em Educação Profissional e Tecnológica.
Macroprojeto da Linha: Inclusão e diversidade em espaços formais e não formais.

Ficha catalográfica elaborada pelo Sistema Gerador de Ficha Catalográfica do IFRO,
com dados informados pelo(a) próprio(a) autor(a).

Brito, Viviane Martins Garcia.
Guia educacional: Programas de Assistência Estudantil IFRO
campus Porto Velho Calama / Viviane Martins Garcia Brito, Porto
Velho-RO, 2025.
14 f.

Orientador(a): Prof^ª. Dra. Sandra Aparecida Fernandes Lopes
Ferrari.

Produto Educacional (Mestrado Profissional em Educação
Profissional e Tecnológica - ProfEPT) – Instituto Federal de Educação,
Ciência e Tecnologia de Rondônia - IFRO, Porto Velho-RO, 2025.

1. Assistência estudantil. 2. Políticas de permanência. 3. Ensino
técnico subsequente. I. Ferrari, Sandra Aparecida Fernandes Lopes
(orient.). II. Instituto Federal de Educação, Ciência e Tecnologia de
Rondônia - IFRO. III. Título.

Bibliotecário(a) Responsável: Evandro Silva de Sousa, CRB-11-956 (Campus Porto Velho Calama)

SUMÁRIO

- 04** APRESENTAÇÃO
- 05** INTRODUÇÃO
- 06** PROGRAMA DE ASSISTÊNCIA ESTUDANTIL E COMO SOLICITAR
- 08** SISTEMAS ACADÊMICOS
- 09** ATRIBUIÇÕES DO ESTUDANTE CONTEMPLADO
- 10** CONDIÇÕES ESSENCIAIS PARA A MANUTENÇÃO DO AUXÍLIO
- 11** CONTATO E SUPORTE
- 12** REFERÊNCIAS



Apresentação

Olá, estudante!

Seja bem-vindo ao guia educacional dos **“Programas de Assistência Estudantil do IFRO - Campus Porto Velho Calama”**. Este material foi desenvolvido no âmbito do programa de Mestrado em Educação Profissional e Tecnológica – ProfEPT, vinculado a Linha de “Pesquisa Práticas educativas em EPT” e Macroprojeto Inclusão e diversidade em espaços formais e não formais, oferecido pelo Instituto Federal de Educação, Ciência e Tecnologia de Rondônia – IFRO.

O conteúdo deste guia é fruto da pesquisa de mestrado intitulada: **“Desafios e perspectivas da assistência estudantil para a permanência e o sucesso acadêmico no ensino técnico subsequente no contexto do IFRO - Campus Porto Velho Calama”**. Seu principal objetivo é orientar os estudantes sobre como acessar e participar dos programas de assistência estudantil oferecidos pelo IFRO.

Com este guia, buscamos proporcionar as informações necessárias dos programas disponíveis e como solicitá-los. Acreditamos que esses recursos podem fazer a diferença no apoio à sua jornada acadêmica. Por isso, incentivamos todos os estudantes que precisem de suporte a utilizarem esta ferramenta e aproveitarem os benefícios disponibilizados pela instituição. 😊

Boa leitura e sucesso nos seus estudos!

Introdução

ASSISTÊNCIA ESTUDANTIL



A Política de Assistência Estudantil é um conjunto de ações e programas destinados a apoiar e promover a permanência e o sucesso dos estudantes no Instituto Federal de Rondônia (IFRO), oferecendo atendimento multiprofissional e auxílio financeiro, com o objetivo de proporcionar um ambiente de aprendizado inclusivo e acessível.

EQUIPE MULTIPROFISSIONAL

A equipe multiprofissional da Assistência Estudantil reúne diversos profissionais, sendo eles: Assistente de Aluno, Assistente Social, Enfermeiros, Pedagogos, Psicólogos, Técnico em enfermagem, que juntos buscam promover o pleno desenvolvimento acadêmico dos estudantes.



FORMAS DE ATENDIMENTO

- **Atendimento universal aos estudantes:** é destinado a todos os estudantes regularmente matriculados, visando o desenvolvimento integral dos estudantes no processo educativo.
- **Atendimento aos estudantes em vulnerabilidade socioeconômica:** é destinado aos estudantes com renda familiar per capita de até um salário mínimo, com prioridade para transporte, alimentação e moradia.



Programa de auxílio à permanência PROAP

Oferece auxílio a estudantes em vulnerabilidade socioeconômica para contribuir com sua alimentação, transporte e outros fatores que impactem sua permanência no curso.



PROAP



REQUISITOS:

- ESTAR DEVIDAMENTE MATRICULADO NOS CURSOS DO CAMPUS PORTO VELHO CALAMA;
- NÃO TER IMPEDIMENTO JURÍDICO OU INADIMPLÊNCIA COM A INSTITUIÇÃO;
- COMPROVAR RENDA FAMILIAR DE ATÉ UM SALÁRIO MÍNIMO POR PESSOA;
- ATENDER ÀS DEMAIS NORMAS DO EDITAL.

EDITAL, DOCUMENTAÇÃO E ANEXOS (Aponte para o QR CODE):

<https://portal.ifro.edu.br/calama/editais/assistencia-estudantil>

LOCAL DE INSCRIÇÃO:

suap.ifro.edu.br





Programa de auxílio Moradia PROMORE

Auxilia estudantes em condições de vulnerabilidade de outras cidades ou zonas rurais, oferecendo suporte para moradia temporária no município do campus, visando acesso e permanência no curso.



PROMORE

REQUISITOS:

- ESTAR DEVIDAMENTE MATRICULADO NOS CURSOS DO CAMPUS PORTO VELHO CALAMA;
- NÃO TER IMPEDIMENTO JURÍDICO OU INADIMPLÊNCIA COM A INSTITUIÇÃO;
- COMPROVAR RENDA FAMILIAR DE ATÉ UM SALÁRIO MÍNIMO POR PESSOA.
- COMPROVAR PROCEDÊNCIA DA ZONA RURAL DE PORTO VELHO E/OU OUTRAS CIDADES.
- ATENDER ÀS DEMAIS NORMAS DO EDITAL.

EDITAL, DOCUMENTAÇÃO E ANEXOS (Aponte para o QR CODE):

<https://portal.ifro.edu.br/calama/editais/assistencia-estudantil>

LOCAL DE INSCRIÇÃO:
suap.ifro.edu.br





Programa de auxílio complementar PROAC

Apoia estudantes em vulnerabilidade socioeconômica, cobrindo demandas não atendidas por outros programas ou complementando auxílios existentes conforme a necessidade.



PROAC



PROAC É UM AUXÍLIO FINANCEIRO CONCEDIDO POR MEIO DE ENCAMINHAMENTO E/OU REQUERIMENTO, CONSIDERANDO A NECESSIDADE APRESENTADA PELO ESTUDANTE COM BASE NOS CRITÉRIOS DE CONCESSÃO.

LOCAL DE ENCAMINHAMENTO: suap.ifro.edu.br
Email: DEPAE.PORTOVELHOCALAMA@IFRO.EDU.BR

Acesse pelo QR CODE:

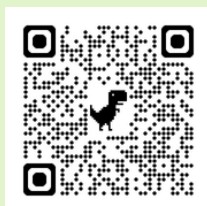



Programa de atenção à saúde e apoio ao ensino, pesquisa e extensão - PROSAPEX

Atende todos os estudantes matriculados, visando apoiar necessidades educacionais, biopsicossociais e incentivar a formação acadêmica, promovendo o desenvolvimento integral.



PROSAPEX

EIXOS DE ATUAÇÃO:

- I. AÇÕES DE ATENÇÃO À SAÚDE E APOIO BIOPSIKOSSOCIAL;
- II. AÇÕES DE ACOMPANHAMENTO E SUPORTE AO ENSINO;
- III. AÇÕES PRÓ-CIDADANIA;
- IV. AÇÕES DE INCENTIVO A ATIVIDADES ESPORTIVAS E LAZER.

LOCAL DE ENCAMINHAMENTO: suap.ifro.edu.br
Email: DEPAE.PORTOVELHOCALAMA@IFRO.EDU.BR

Acesse pelo QR CODE:

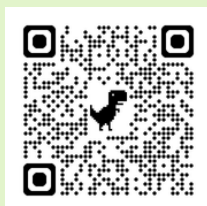

SISTEMAS ACADÊMICOS

SUAP

suap
sistema unificado de
administração pública

suap.ifro.edu.br

SISTEMA UNIFICADO DE ADMINISTRAÇÃO PÚBLICA É O PRINCIPAL SISTEMA DE GERENCIAMENTO ACADÊMICO DO ESTUDANTE.

ACESSE PELO QR CODE:



AVA

virtual.ifro
Campus
Porto Velho
Calama

<https://virtual.ifro.edu.br/>

AMBIENTE VIRTUAL DE APRENDIZAGEM É COMPOSTO POR UM CONJUNTO DE FERRAMENTAS DESTINADAS A APRIMORAR A EXPERIÊNCIA DE ENSINO.

ACESSE PELO QR CODE:



APP



IFRO MOBILE É O APLICATIVO PARA ACOMPANHAR O HORÁRIO, AS NOTAS E AS FREQUÊNCIAS DO ESTUDANTE.

ACESSE PELO QR CODE:

Google Play



Apple Store





ATRIBUIÇÕES DO ESTUDANTE CONTEMPLADO



A Resolução No 23/REIT/IFRO define algumas atribuições a ser seguida pelos estudantes contemplados, conforme abaixo:

- 1 Ter frequência e desempenho acadêmico mínimo para aprovação em cada disciplina;
- 2 Utilizar adequadamente o auxílio recebido;
- 3 Comparecer às entrevistas, reuniões e outros quando convocado, e acompanhado dos pais e/ou responsáveis quando solicitado;
- 4 Possuir conta bancária em seu nome;
- 5 Apresentar documentações e/ou informações, assim como prestação de contas, quando solicitado.



Atenção: O estudante que não cumprir quaisquer dos requisitos exigidos acima deverá justificar-se, por escrito, ao setor de Assistência Estudantil do campus, estando sujeito à suspensão do(s) benefício(s) pelo período de vigência do auxílio.

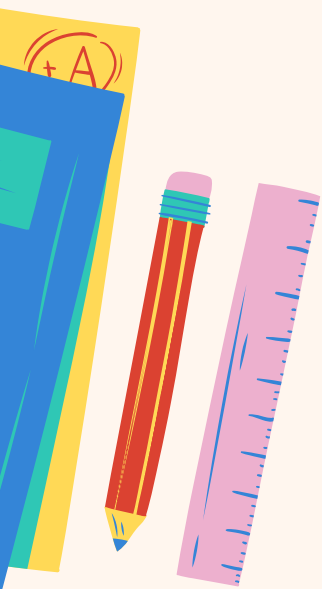

CONDIÇÕES ESSENCIAIS PARA A MANUTENÇÃO DO AUXÍLIO

- a) **Manter o desempenho acadêmico mínimo por bimestre, módulo ou etapa;**
- b) **Cumprir com os critérios estabelecidos para o programa ao qual é beneficiário;**
- c) **Ter frequência mínima de 75% por bimestre, módulo ou etapa.**



Atenção: Os casos de baixo rendimento e frequência inferior a 75% serão analisados pela Equipe Multiprofissional de Assistência ao Educando (CAED/DEPAE), assim como os casos omissos.

CONTATO

CLIQUE NOS ÍCONES PARA ACESSAR

 depae.portovelhocalama@ifro.edu.br

 (69)99606-6871

 <https://portal.ifro.edu.br/>

 Avenida Calama nº 4985 Bairro Flodoaldo
Pontes Pinto - CEP 76.820-441

 Segunda a Sexta das 7h às 22h30

ACESSE E COMPARTILHE ESSE GUIA,
RESPEITANDO OS DIREITOS AUTORAIS:



REFERÊNCIAS

BRASIL. **Decreto nº 7.234, de 19 de julho de 2010.** Dispõe sobre o Programa Nacional de Assistência Estudantil - PNAES. Brasília: Presidência da República, 2010.

BRASIL. **LEI Nº 14.914, DE 4 DE JULHO DE 2024.** Institui a Política Nacional de Assistência Estudantil (PNAES). Brasília: Presidência da República, 2024.

IFRO. **Resolução no 88, de 26 de dezembro de 2016.** Dispõe sobre o Regulamento da Organização Acadêmica dos Cursos Técnicos de Nível Médio do Instituto Federal de Educação, Ciência e Tecnologia de Rondônia – IFRO. Porto Velho: Reitoria, 2018. Disponível em: <<https://portal.ifro.edu.br/component/phocadownload/category/2397-resolucao-n-88-consup-ifro-de-26-de-dezembro-de-2016?download=9056:resolucao-n-88-consup-ifro-de-26-de-dezembro-de-2016>> Acesso em: 04/06/2024.

IFRO. **Resolução Nº 23/REIT-CONSUP/IFRO, de 26 de março de 2018.** Dispõe sobre a aprovação do Regulamento dos Programas de Assistência Estudantil (REPAE) do Instituto Federal de Educação, Ciência e Tecnologia de Rondônia - IFRO. Porto Velho: Reitoria, 2018. Disponível em: <<https://portal.ifro.edu.br/editais-proen>>. Acesso em: 04/06/2024.